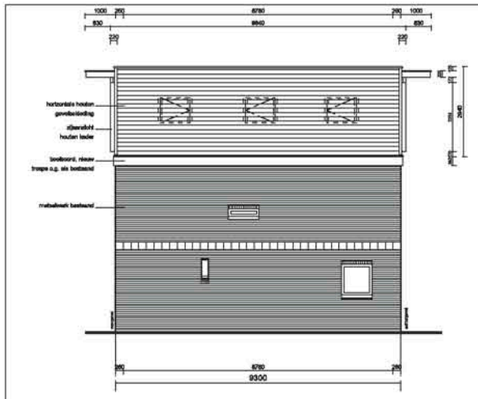

KOPGEVEL SMAL GETEKEND EN GESPIEGELD
NIEUWE SITUATIE

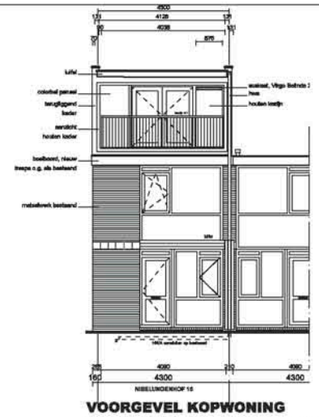

VOORGEVEL KOPWONING
TYPE A SP SMAL NIEUWE SITUATIE

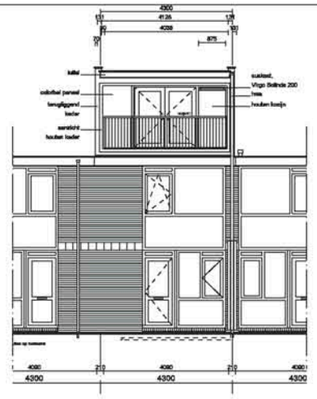

VOORGEVEL TUSSENWONING
TYPE B SP SMAL NIEUWE SITUATIE

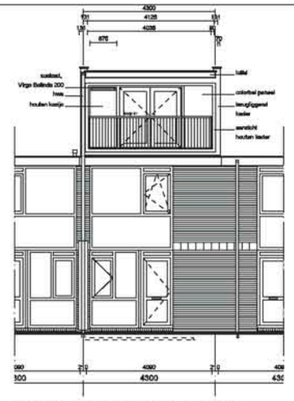

VOORGEVEL TUSSENWONING
TYPE B SMAL NIEUWE SITUATIE

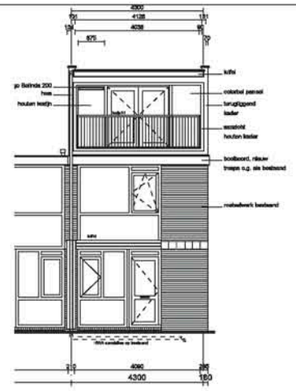

VOORGEVEL KOPWONING
TYPE A SMAL NIEUWE SITUATIE

KLEUREN-MATERIAALSTAAT				
plaats	onderdeel	kleur/materiaal	code	opmerkingen
voor-/achtergevel	houten kozijn	penwerk	RAL 1013	schilderswerk
	kozijn en stijl houten kozijn	steengrijs	RAL 7030	schilderswerk
	glazen paneel	colorfast	76	gevoel glas
	dreiende delen	steengrijs	RAL 7030	schilderswerk
	lufthl dakopbouw uitgeriten	zilvergrijs hernomlag		schilderswerk
	lufthl dakopbouw onderkant	penwerk	RAL 1013	schilderswerk
	kelderluik	thermisch verzinkt staal		(onderwerkbld)
	beschoord ondarbouw	zwarbem beslaand (liefdgoed)		vrijaan plaat
	aluminium profiel t.p.v.	penwerk	RAL 1013	mattlakwerk
	beschoord			
	aluminium	steengrijs	RAL 7030	mattlakwerk
	dakkoeal	steengrijs	RAL 7030	mattlakwerk
	h.o.a. (pvc)	grijs		(onderwerkbld)
zijgevels	houten delen (gekozelt vorm)	Olyvergic semi-transparante Oil Stain	900	schilderswerk
	kozijnen	steengrijs	G0.0E.8E	schilderswerk
	dreiende delen	steengrijs	G0.0E.8E	schilderswerk
	beschoord ondarbouw	zwarbem beslaand (liefdgoed)		vrijaan plaat
	aluminium wetterslag t.p.v.	penwerk	RAL 1013	mattlakwerk
	beschoord			
	dakkoeal	penwerk	RAL 1013	mattlakwerk
lufthl ondarbouw	houten delen (gekozelt vorm)	Olyvergic semi-transparante Oil Stain	900	schilderswerk
	ondarkant lufthl	penwerk	RAL 1013	schilderswerk
	dakkoeal	steengrijs	steengrijs	steengrijs

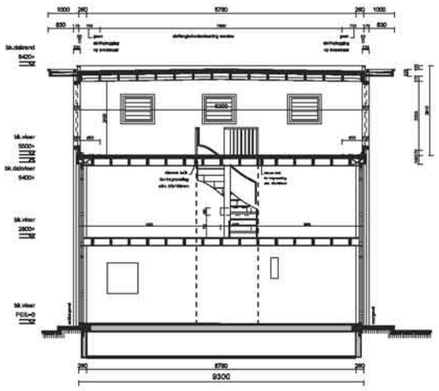

DOORSNEDE 1 A-A
WONING + NIEUWE DAKOPBOUW

ACHTERGEVEL KOPWONING
TYPE A SMAL NIEUWE SITUATIE

ACHTERGEVEL TUSSENWONING
TYPE B SMAL NIEUWE SITUATIE

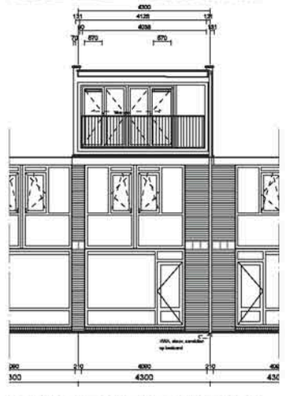

ACHTERGEVEL TUSSENWONING
TYPE B SP SMAL NIEUWE SITUATIE

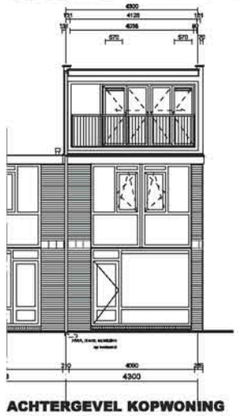

ACHTERGEVEL KOPWONING
TYPE A SP SMAL NIEUWE SITUATIE

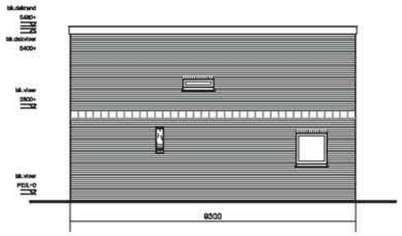

KOPGEVEL
BESTAANDE SITUATIE

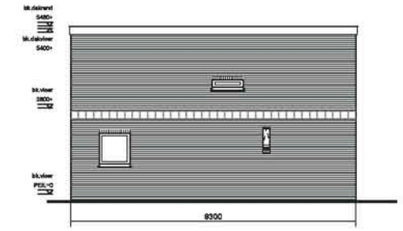

KOPGEVEL GESPIEGELD
BESTAANDE SITUATIE

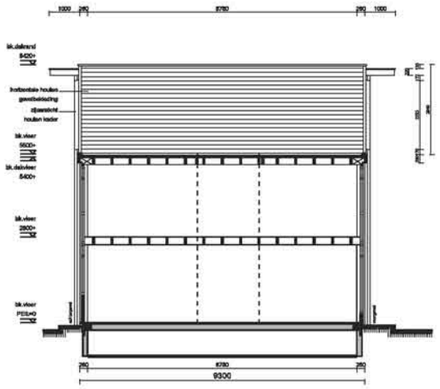

KOPGEVEL BINNENZIJDE
NIEUWE SITUATIE

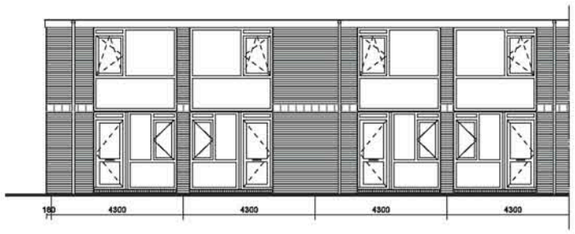

VOORGEVEL
BESTAANDE SITUATIE

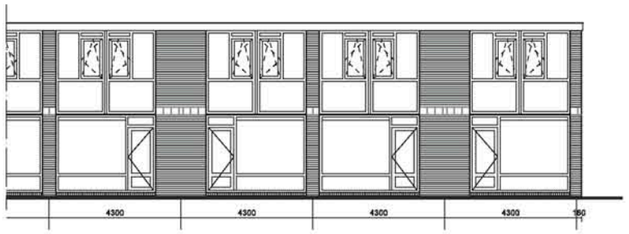

ACHTERGEVEL
BESTAANDE SITUATIE

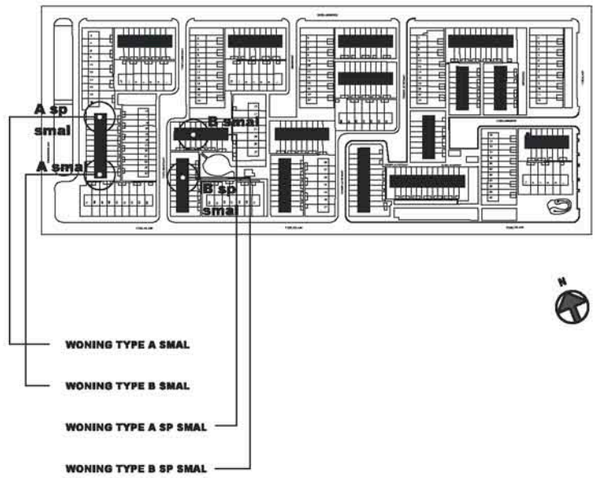

SITUATIETEKENING FIDELIOBUURT 1: 2500
(SMALLE TWEELAAGSE WONINGTYPEN AANGEGEVEN OP OVERZICHT)

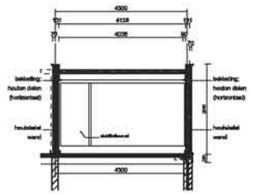

DOORSNEDE 2 B-B
NIEUWE DAKOPBOUW

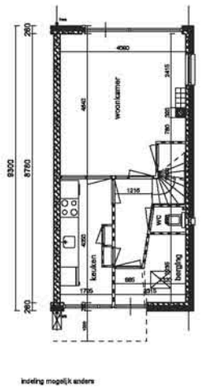

BEGANE GROND
BESTAANDE SITUATIE

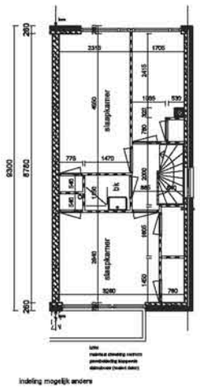

1e VERDIEPING
BESTAANDE SITUATIE

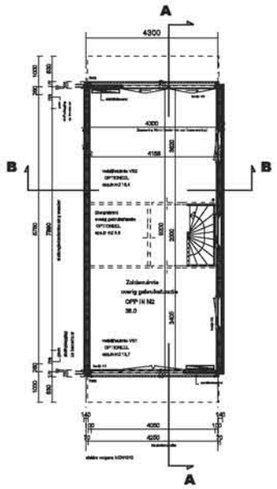

2e VERDIEPING
NIEUWE SITUATIE

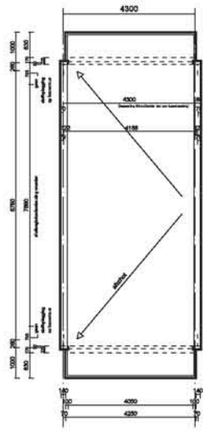

DAK
NIEUWE SITUATIE

VAN SCHAGEN ARCHITEKTEN

W0333 DAKOPBOUWEN FIDELIOBUURT
TYPE 4300, TWEE LAGEN
WOONBRON MAASOEVERS - HOOGVLIET
BESTEK
BESTAND: W:\NWERKEN\W0333\PLOT\B01d.PLT

DAKOPBOUW
BESTAANDE EN NIEUWE SITUATIE
SCHAAL: 1:200 FORMAAT: A3
DATUM: 05-11-03 GEW: 18-03-05

B01

Scheepmakershaven 29C Postbus 29218 3001 GE Rotterdam
T 010 413 65 98 F 010 413 81 84